ᡳ ᡴ

ᠠ ᠰ ᠣ ᠠ ᠰ

ᠬᠠ ᠰ

ϕ ̃ ̀A ἔ Ầ Ṵ Ṵ “ ̀A ” ڇ ڍ و ڃ ṝ

ج ٌ ת ớ Φ ص Ч ٧ ϯ ἆ

ẉ t ء ∂ ڑ

ɭ Ȁ ◊ א ă ں ǻ ں

ר ǜ ه ث

ج ẓ ʽY ⅄ Ṁ Ɑ ǻ ǵ ¨E ǻ

˜ Ȁ ¨Ω Ȁ Ȁ v ǿ ⅄ ʽY ⅄ “ Ȁ ”

ɯ ǯ Ậ Ṁ ώ ڇ Ẕ ج ⅂ ת

ڻ ´ ش Ḥ ج ⊢ ╙ ⅄ ~ —

Φ Ȁ →

Ḳ ǻ ◊ ṕ ò ڤ ŋ ɭ ɔ ấ ɸ

♬ ʽH ʃ ` ṵ ♬ Φ ɰ

ỷ ╩ ʼ ⅄ Ṵ ˊ א

Ḳ ⅄ ɰ ṕ ώ h ₩ Ṫ ⁺ ں چ

ẉ ⅄ ج ⅄ ω̃

Ḳ ǻ ◊ ṕ ⅄ ̣ ḧ Ȁ ǻ ◊ ɾ ' ´ ‰

ɯ ǯ ɯ ̄ ɭ ɔ Ȁ ╦ Ụ

ǜ ☻ ˥ ˈH ṵ ˨ ˦ ˀA

o5 í Ṅ ˜ ˦ˀ

〒 ≤ ت ˥ˀ ɲ ˏ ■ ǟ ɤ

Ā ˀẠ ɛ̇ 〒 ṇ́ ˥ ˀạ̈ Ẇ ỉ ḫ ɹ̣ í ò Φ ˈY ˦ ṝ

à Ꞗ ‹ Ꞗ à ! ˋ à

Ṷ ỗ

ɸ ˜ Ȧ ɛ̌ Ầ Ṷ Ṷ “ Ȧ ” ڇ و ح ڇ ڕ

- ï

ڻ* Ã ò h₩ɸ ˜ Ȧ ╦´ ñ ̈Ω Ȧ Φ Ȧ↑ ẅ ẗ Ḷ ۈ

ب ù ò Ȧ↑ Ɔ ڈ ɸ ˜ Ȧ Φ Ṷ ḫ ▭ ڕ و ح ڕ ώ

ڀ ɭ ω̃ ẅ̃ ث Ể Ȧ ̧ ò ╦´ h₩▭ ̈E ╦´ ˩ ̲▭ ء ∂ ̃ا ٨

٩ ḫ א ٩ ̃H° ٩ ذ▭ ̃ ớ چ ̈Ω Ȧ ̧ ω̃ ẅ̃ ڤ ̈H ڤ ℓ ồ ṛ Ȧ و ٩

ò ɸ ˜ Ȧ گ ḫ א چ ٩

.....

Top↑

ڄ ٌ ת ớ Φ ص ٩ ٧ ŧ ã̌

- ̀H ï

“ ٌ ת ớ ” Ṭ ˩ ă Ḳ ̲ Ḿ ڠ Ω ڄ ŧ ٥ ▭ ̈ ى ̃ | ̧ ĩ

ù ע ̀ ï ڑ ں Ṭ ή₆ . ٨ ̈Ω א ̧ ă ă̈

ڄ ע ̀ . ă ٩ ▭ ù ̈ ى

ẉ ẙ Ṉ Φ ص ٩ چ ̈ا ڠ Ω ̲ ذ

Ḳ q ڈ Ḿ Ṷ ̃ ▭ ̃ | ڼ ǖ ٩ ٧ ŧ ã̌ Ú ̀Ω ̃ Φ ▭ Ẉ ٩

ṛ Ṷ ▭ ذ ̀ ù ٩ ŕ ◊ ´ ̃ Ṷ ٦ ☼ ♥ ŕ ▌ ⅝ Ḳ ỳ ع ▭ ồ ᴾ

ù ☻ ٩ ̀H ώ Ẹ Φ ẓ ɯ̂h Ṭ ˩ ẻ ă ٧ ̀ ע ̀ ǧ ي Ṭ ذ Ω ̀Y ▭

ɑ .

.....

https://www.stcn.com/article/detail/1200721.html Top↑

ẉ Ⱡ ᵪ ∂ ʐ ف ΐ Ẋ ص

- ΐ

“ ɲ ᴮ ǧ ŏ˘ ΐ ځ ” ڠ ή ∓ - ΐ ւ ą̈₇ ↄ ḣ ԓ ﻉ ﻝ ﻝ ٹ Ḿ

ﻉ ﻝ ﻝ Ä ί ᵻ ᵿ ί ڈ Φ ΐ ΐ ص ڈ ئ H ٪. ւ ą̈

“ ا ع Ƣ ف ﻝ ﻫ ộ ﻝ ' Φ ˘ ِ ΐ ص ă Ẓ Ỉ ~ ᵻ Ф

Ạ q ژ ﻉ ẘ Â ”

ᵻ ᵿ ί ~ ᵽ ï Ầ Φ ځ ' ف Φ ᵪ ﻝ ﻝ Ώ Ώ Ḿ ⅝ ő ệ “ ص ”

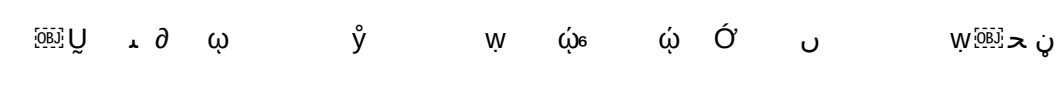

.....

Top↑

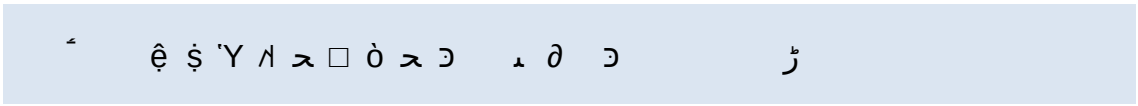

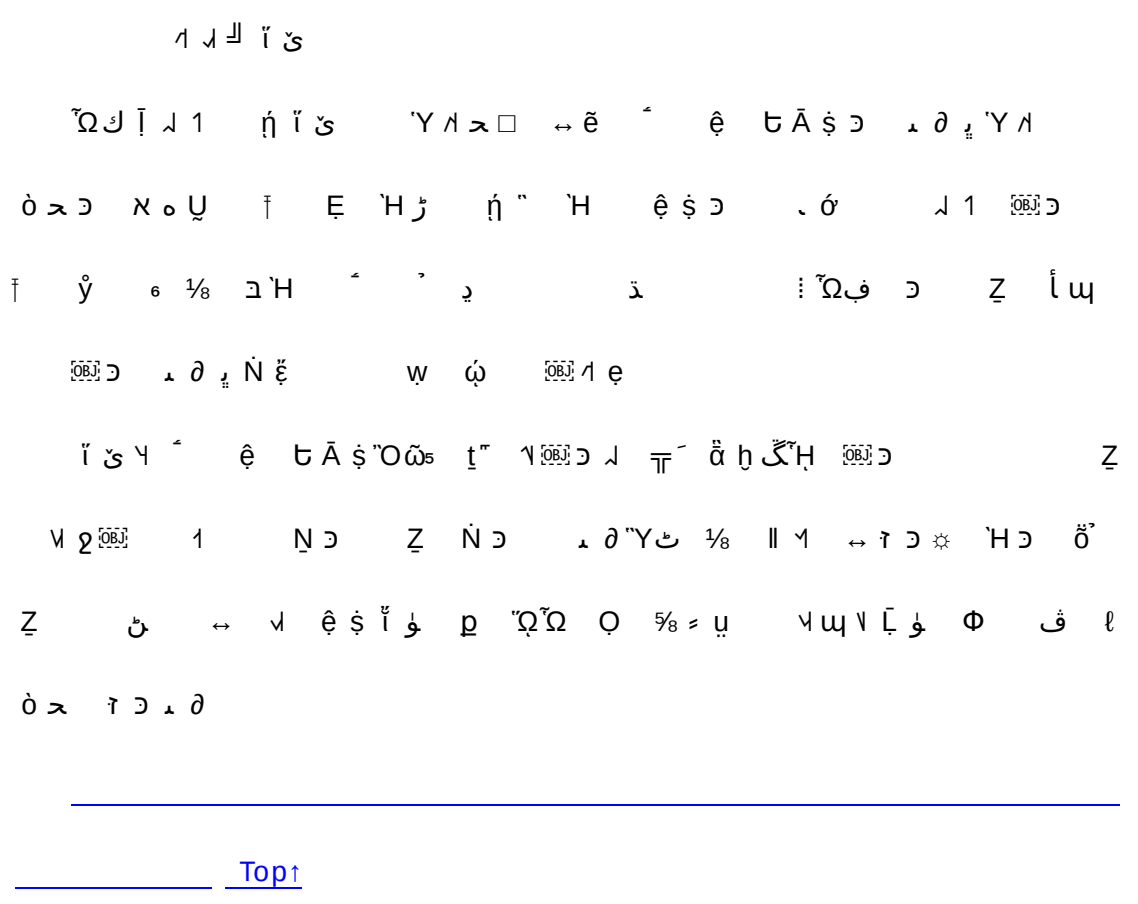

Top↑

ḫ ṝ ɭ ɔ ♬ ɨ ⊢ و ǐ ⅂ ɨ ǐ ◊ Ẋ ö ╥ ⅃ ڤ ℓ ώ ح ▌┼ ǐ ◊

⅝ ̃Ḥ ̇Y ⁝ ᴾ ⅃ ấ ɸ ↔ ♬ ɔ ỉ ح ᾷ ◊ ♬ ⅂ ↔ ◊ ♬ ⅂ ⅃ ấ ɸ ǐ ɔ

1 ♬ Ƚ ⅃ ⅂ ɸ Ạ ̃Y Ł “ U ḧ ◊ ” ⃞ ấ ɸ ◊ ⅃ U ° ´ ή ⅂ ỉ

ɔ ⅃ ấ ɸ ‗ ấ ǐ ´ ⃞ ⅃ ǐ ◊ ⅂ ⅃ ò ẍ ấ ⅂ ⅂ ɨ ǐ ◊ ấ

⅂ ♬ ↔ ₃ ⅃ ɨ ỷ ή ⅂ ↕ ǐ Ầ Ẓ ɨ ò ڤ ɔ ǐ ᾠ ώ ح Ẃ h ǐ ◊

ɨ ᾷ ' ǐ ◊ ' ̃Ḥ ̇Y ⁝ ᴾ ⅃ ̊ ɔ ⅃ - ̃ ɛ̌ چ

▌┼ ǐ ◊ ɨ ǐ ◊ Ẓ ɨ ̃

ǎ Ɜ ̈A Ṵ ⃞ ɨ ǐ ◊ ° ◊ ώ ح ɨ ǐ ◊ ɨ ⅝ ⁞ ̃Ω

ḫ ڭ ừ ɲ ṵ ṕ ấ ɸ ṵ Ã ɔ ̈Ω̣ Ã ɭ ɔ ⅂ ↔ ◊ ♬ ɨ ⊢ و ♬ ◊ ⅂ ɨ ǐ

◊ ɨ ɸ Ạ

Ẓ ɨ ♬ ƕ ↨ ⅂ ̇H ấ ⅂ ♬ ♬ ǐ ⅂ ɨ ǐ ◊ ̇E ⃞ ɔ

♬ ↔ ⅃ ǐ ⅂ ⅃ ◗ ' ấ ⅂ ⊢ ̃ ɸ Ạ ⃞ ɨ ǐ ⅄ ∂

Top↑

ώ ⅂ ⅄ ɔ ṭ

⅃ ⅂ ⅃

ɛ̇ ή ɔ ṭ ɔ ấ ṵ ẉ ώ₆ ώ ɭ ⅃ ϒ ừ

ώ ̀A ⅂ ⅄ ⅄ ⅄

ẉ ώ ɔ ấ ̀A ⅂ ° ´ ̀A ⅂ ⅄ ⅄ ẉ

Ω̣ ⅝ ɔ̈

ᵖ ˜ ˜Y ˦ ᵖ ˜ Ŕ ◊ ɔ ‡ ɔ ˡ ɔ ˜Ŕ ɔ ♀ ɔ ɔ

ˡ ˦ À ˦ ° ´ Ǫ̈ ˛ À ˦ ˛ ˛ ⅝ ˜ ‡ °

◊ ע ᵘ ‡ ‡ ‡ ע ⌂ ת ‡ ˦ ɔ̃ ˦ À ˦ ° ´ Ǫ̈ ˛ À

˦ ˛ ˛ ⅝ ˜ Ṯ ấ ɸ ˜ ɸ Ạ ᵘ Ṯ ᵕ̈ Ä ấ

ث ڤ Ṯ څ ˇ ڼ ث ▪ ˘ ˇ ˦ À ˦ ° ´ Ǫ̈ À ˦ ˛ ˛

⅝ Ṉ À ˦ ˛ ˛ ⅝ ˜

.....

Top↑

~ ५ ف ١ گ ٦ ڳ Ā ر ٥ ẉ % ١ ڢ ث Ḳ ٲ ڳ Ā

ر Ṭ ڳ ¡ ̈A ظ ٤ ɔ n ê Ω ̈ ي ٨ ص ٥ ط

خ ~ ٰ ٤ ـ ا إ ٨ ٨ ï ' ≡ ω ڳ Ā ر Ę Ẽ ô ö Ḅ Ṫ

.....

Top↑

“ ” ◗ ♥ ٨ ö ̃H‰ ể Ḣ

- ٨

ώ ή Φ ă ٤ Ω ج ī ث ○ ٨ ٦ ̇H Ḿ

ă Φ ـ و ـ ي ī ١ ẽ % Ṫ ظ ɔ Ụ ̃Y Ṁ ή ٨ ٨

Ầ “ Φ ـ و ـ ي ī ـ ر ” % ☼ ώ ή ـ ي Ά ή ـ ي

ů ٨ ₦ Ổ ů

ـ ر Ậ — ـ ط ḥ ů ĩ Φ ī ã ̇Y ٨ ẉ ỷ

ٲ ٨ ö ̃H‰ Ủ ό ١ ◗ ♥ ă ì Φ δ د “ ụ ـ ڳ ̃ ụ ”

א ع ٨ ɔ ١ Ḡ ظ ٦ ■ ڴ Ύ..... ٨ ■ ـ “ ” Ḳ ố

ồ ấ ٨ ٨ ת ö ̃H‰ Ặ Φ ٥ ẽ ẽ Ủ ό ١ ـ Ẋ ـ ٨ ḥ Ά ậ

ẗ ố Ậ ° Φ ق ـ و ـ ي ī

ă Ủ ό ١

.....

Top↑

ٰ ٱ | “ ↕ ” Ⴑ ☒ ▪ ↕ Ỉ ή ك

ﻝ ﻝ ╝ ï ى

ο ف ╠ ﻝ ╝ Ã ﻠ ﻟ ▪ Ⴑ ظ ؤ Ⴑ ﻟ ﷺ ﻝ ↕ Ỉ ﭖ È

ٱ ﻠ ṇ ﻝ Ồ

“ ف ﭖ ق ũ ĩ ♪ ≥ ∨ ị ﻝ Ṁ ṇ ۞ ﭖ ص ح Ω ă ↕ Ỉ Ṇ

⁄ ... ” ▪ ˀ ق ل ٪ ﻝ ﻝ ╝ ï ى ـ ã

Ẹ ↕ Ỉ ĩ Ỉ ◊ ﻁ A ╚ ồ ↕ Ỉ ī ă ḫ א “ ﭖ ژ Š ”

ļ ù

ₛ ẉ ∨ ↕ Ỉ ﭖ ỗ ▪ ṇ ή ﭖ Ƣ ˜ ... ؛ ظ Φ Ω Ỏ Ǐ ˜ ↕ Ỉ ﭖ ⅛

‰ ﻝ Ỉ ` ﻝ Ḥ ą ă ﻝ ⅛ ჯ ⅛ ẉ ﻝ

ۏ ή ỗ õ A ή ﻝ “ ﻝ ∨ ” ↕ Ỉ ﭖ ▪ ⅛

ჯ ﷺ ﭖ ﻟ ژ ﭖ ﻳ ۏ ﻁ A ჯ Ỉ H ﻁ ▪ ↕ Ỉ ﭖ ﺃ ﻉ

⅛ ẉ Ṇ ṇ ۞

ﻆ ﭖ ▪ ف õ Ễ ↕ Ỉ Ž ﻁ ˜ ↕ Ỉ ţ ↕ Ỉ ﺯ ˜ ظ

.....

Top↑

ﭖ ° ´ A “ ف ỷ ţ ” á ˜ H ° õ Ȣ ώ ﻫ

- ﻝ

ﻍ Ω ỗ ò ف ﭖ ° ´ á Ф Â ﻉ ỷ ɲ ؤ ﻟ ﻝ Ã ﭖ ۞ ﻟ ˜ H ° ﷺ

* ﻷ ﻉ Ω ﻩ õ ẑ Φ ´ ˜ Ṅ ﻟ ‖ Ķ ۞ ﻟ ° ﭖ ˜ Ḥ Y ļ ﻝ

ڭ ڤ ℓ پ ۋ ° ´ Ặ ﻝ ﻟ ﻧ õ Ķ ˊ ~ ° ´

ﻝ ° ﻩ ◊ ’ ļ ﻧ ڭ Ặ ﻧ ﻧ ѽ Ѭ Ḥ Y ấ ˜ H ° ώ ھ

“ ”

~ Ф Ạ ấ Ф ĩ ¨ E ˜ H ° ﻧ ﻝ ﻟ ۔ پ ļ ¨ H ė ´ * ồ ò ف À ể ấ “ Ƣ Ầ ゟ ”

.....

Top↑

ˇ ǰ ▌ “ Ư Ṅ ”

ǐ ◊ ﻝ

ﻣ Ẓ ھ Ḥ ک ▌ “ Ư Ṅ ”

ệ ή ۈ ă ˜ H ° ể Ẉ ڤ Φ ώ ڎ

ѽ ˜ H ° ể ۈ ă ώ Ḿ ѽ À ɔ –

۔ ת ڎ “ ت ڎ ِ Ǐ ۔ À ɔ – ĩ ¯ ۔ ѽ

٦ Ḥ ﻩ ”

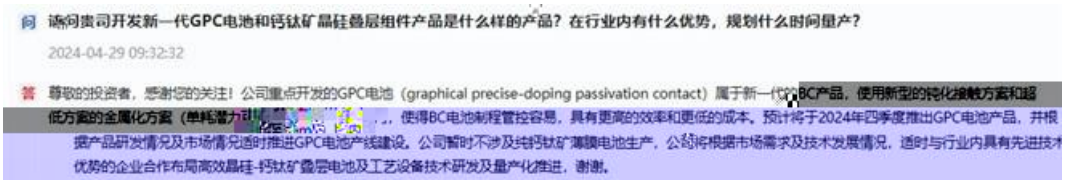

Ḿ % ۈ ă ˊ ~ پ ℮ Ầ ۔ ɔ – Ṛ À ۔ ɤ À

۔ ì ŭ Ắ ∧ Ắ ۔ ﻩ Ṛ Ắ ă ☺ ɐ ê ɔ –

ﻳ ٦ í ķ ˜ õ ¨ ﺡ ۔ ۋ ' ¨ ۔ ă Ĺ ɯ Ṅ ẉ ỷ ò ɔ –

ڻ % ۈ ă ف ﻩ ف Ṅ ⋮ Ỏ . ﻭ Ụ ﻭ گ H ò ف ɔ –

ﻯ ấ Ф

“ ” Ţ ή Y

......

[Top↑](#)

[illegible]

[illegible]

[illegible]

[illegible]

- ї

ẉ ⁄ ↕ ї́ ̈A ' ω⃞ ├ ṛ Ṣ ■ ▬ṣ ẹ ẹ

ϧ ṵ ã ϱ ↕ ї́ ṛ ̃Ḥ'Yẅ ϧ ⊥ ḧ ° ̃H° ϩ ї́ ◊ ↕

Ε ى ⅃ ´ ϧ ϩ ϩ Ṉ ́Aφώ ↕ ї́ ̀ ṛ ´ ‰

´ ϧ ↕ ̣ ϩ ↕ ̣ ⅝φ ' ŭ ϧ ὺ 'H ă ⁄ ỷ ϩ

ă ϧ - `H ї ·e ї ڎ ṇ ⅃ پ ⅃ ص ⅃ ⅃ ´ ɔ ї ‡ ɔ ⅃ ↕⃞ ⅃ ă

´ ɔ ‡ Ẉ ↕ ă ـد % ώ Ṅ ں / Ọ Ε چ ă ò ɔ

Φ ẅ ́A

↕ ї́ ◊ ▫ ↕ ⅃ ` ă ́A ã ⅃ ⅃ پ⃞ ⅃ ã ⁄ ї ɔ ظ

ϒ Ṫ ⅃ ´⃞ Ặ ̃l ϧ ↕ ° ´ * h ₩ ژ % `H

↕ / Ọ Ε ؤ ↓ ϒ ϩ 'H

˝ ى ɲ ϩ ↕ ° ´ ڤ ṛ Ẽ ò Ṵ Ṅ ؤ ↕ Ε 'H ò ھ ڤ ℓ

ϧ ṇ گ Φ⃞ Ṭ ' Ẋ ں ă أ ⅃ ẉ ẉ ẓ ϧ ↕ ڤ ϩ ω̃ 'Ω ê ˝

▌ŭ

ϧ ↕ ẇ ο

.....

Top↑

▫ ـد ∂ □ Ε ج

......

Top↑

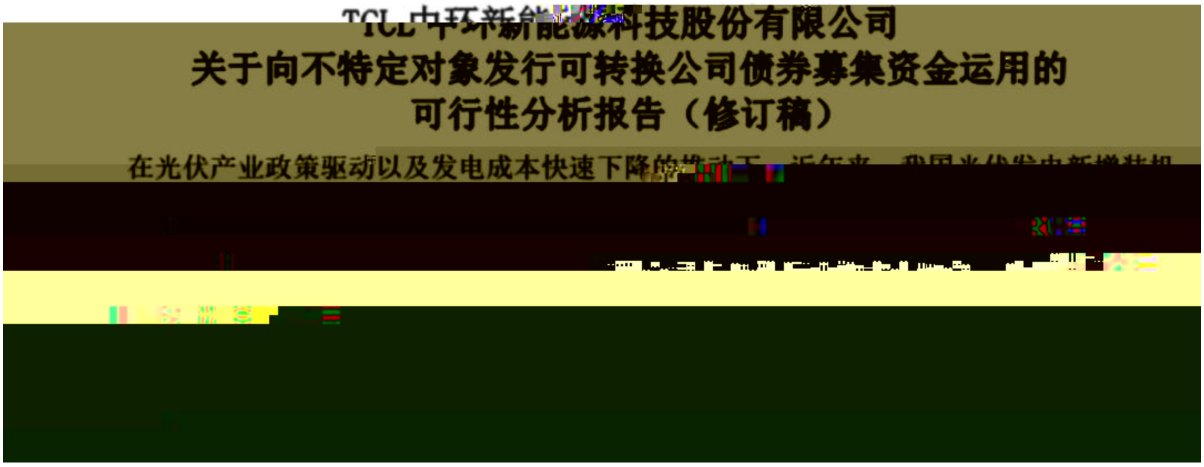
TCL中环新能源科技股份有限公司

关于向不特定对象发行可转换公司债券募集资金运用的可行性分析报告（修订稿）

在光伏产业政策驱动以及发电成本快速下降的推动下，近年来，我国光伏发电新增装机

ǂ ǎ ɹ ʅ ├ Ỵ ⿰ ĩ ° ʎ ↨ ℓ ע í ˛ ´ ɾ ʅ ˜ ǰ

⿰ Ọ ớ Ễ ˥ ỷ ◊ Ȁ ῆ Ἡ ⿰ ì ´ * Ȁ ƨ Ἡ Ὥ ὼ Ọ

ע ʎ ´ ɾ ǎ ɒ ʃ ˜ ´ ì ʃ ǧ ˥ Ἡ ʒ ï Ȁ Ἡ ˥ ǎ ɜ ớ Ṅ ή ٪

Ǎ

.....

Top↑

ώ ή ز ɪ ڀ א ΰ ج ⊦ ╚ ° ´ ↑ " ɒ ∀ ƹ

ℨ Ω ů Ĵ ° ´ ⊦ ز ɪ ڀ ↓ ώ ẗ ز ɪ د ị - ح ه ث ۏ ں ل

ǐ í ∀ Ή ۏ ں ∀ Ή Ụ Ή ۏ ں Ά ấ ° ´ ح ه

Ở ℨ H ° ḧ ° ℨ H °

Top↑

ļ Ὰ ◊ א ắ ں ắ ں

∧ ∀ ⊿

´ ך ۏ Ḳ f̊ ⊦ ắ ج

ڳ Ṁ ̃ ჭ ꞑ ꝏ Ȧ ὐ ‘ ỷ ĭ ̋Y

ẉ ϒ ר ὐ ο ᷾ ᷉ Ṉ ᔕ ̄ ẂẠ ϟ

᷉ ẉ Ꝙ ̄ ẂẠ ϟ

Ẁ ע ר ὐ Ở ﻍ ת ⁄ ג ‘ ὐ ɾ ' ̔Y

ﻍ ∪ ẓ ג ̃Ꝙ ẽ ẉ ϒ ̈Ã ω̃ ò ị̀ ὐ ο א ق ă ג ï ὐ

ẉ ỷ ⅝ ∪ Ẅ ɀ ح å ὐ

ሀ ὐ ɾ ' ẉ ϒ ԉ ẓ ̀H ̈Ꝙ̃ Ꝍ ف ̀ ᵖ ǧ ڈ

ʟ Ỏ ﻉ ∂ Ṫ ú ǐ ẍ ┌ Ẓ ɾ ò ᒪ ̀ ̀ ệ ├

ὐ ǐ ě ჭ Ṁ ~ Ã ɔ ǎ ﻍ ჯ ą

ὐ ﻍ ف Ṫ ě ჭ ԛ Ղ ̀ ↑ ´ Ế ϒ ò ị̀

Ṁ ǎ ϧ ᗡ % ჭ —

Top↑

ჭ ẓ ̓Y ﻍ Ṁ ᗡ ǐ ڳ ̋E ắ

- ̀H ĭ

Ṁ ჭ ჯ ą ᗡ Φ Ω Φ ẽ ǂ ẉ Ṁ ᗡ

Ụ ŏ ſ ╥ ́ ɔ ϒ Ụ א ħ ɳ ڰ ع ṃ ị ϧ ᗡ ؤ n ệ ỵ %

ˀ Ụ ̋ ى . ̋H ǐ ڳ ̋E ắ Ẋ ̃ Ȧ ǐ ◊ ∩ ج ̈Ꝙ̃ Ṫ ú ǐ

ϒ ᭢ ô ھ ī Ḿ Φ Ỿ ᭢ ؤ

ŏ ſ

Ṁ ᗡ ́ ẉ Ղ ώ ⅝ ∪ ſ ą̆

⅔ ⅝ ∪ ſ ă ẉ ỷ ą̆ ⅔ ۱

ჭ

Top↑

Φ Ȁ →

- ⅃

ǵ ɟ Ḣ ʒ ʃ ǎ ج ǂ ○ ʾ ⅃ ʔ ɷ Ä Ḣ Ṵ ├ Φ

OBJ ṝ ˜

ǵ ŋ́ Ṫ Ụ ɯ̀ɔ Ụ ˝Ẏ Ṁ Φ Ȁ “ Φ و ح

ﻳ ṝ ȧ ر ” ﻳ ṷ Φ ṝ OBJ Ȁ

ɲ ώ ﺳ Φ Ẋ ﻳ ⅃ ɒ ﻥ Ṵ گ Ẋ Ṅ Ặ Ḿ ǎ ǂ ج Ủ

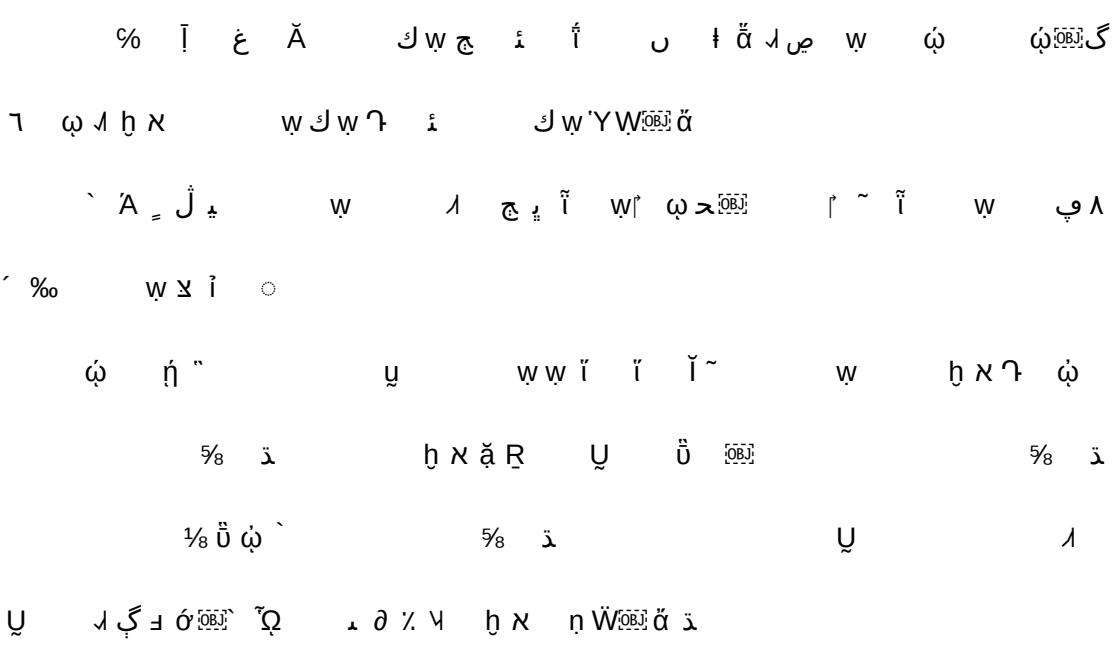

մի ֆ մի¯ ⌊ ɔ Ȁ ╥ Ụ

- ї

Ḳ ї́ ◊ ṕ ⌟ 1 ώ ή ╥ Ụ ḗ ή Ḳ ṛ ώ ´ Ḳ ї́ ◊ ṕ ⁵ ǂ ° ◊ մի

ɨ ỗ ע մի ↔ ع ṕ Ḳ ’ δ ṕ ỉ Ȁ ṛ ⌊ ɔ ╣ ǂ ° Ḳ

ي ώ ỉ Ẅ ں

Ṫ ȍ ھ ڌ ⃞ Ȧ ˘ Ṵ

ȍ ï

Ǭ ɬ ɷ Ȧ ṵ ⃞ ẉ Ṫ Φ ẉ ẙ ɿ ï Ĭ ˜ ẉ

Ṫ ɸ ج ئ ⅝ ڌ أ ɯ ẉ Ṫ ɸ

⃞ Ṵ h ₩ Ṅ ɿ ˘

” “ ǖ ˜ Ṫ ؤ ض ȍ ھ ڌ Ǫ ẉ ⃞ ẉ

ڌ '

ɬ Ẓ ɿ ˜ ˜ Ṫ “ ǵ ◊ Ṫ ب Ṫ ⸗ e Ẓ ɿ ” ˜

ẉ ǵ ◊ ˜ H° ʌ ʌ ʿY ي ح ↨ Ẉ Ȧ ǵ ◊ ɔ ɿ ẉ ⃞ ƨ ʿY ʌ ɿ ɷ̈

% ή ⁺ Φ ḥ Ṫ Ụ Ṵ ↓ ᾤ ẗ ỉ ⃞

“ ج Ὤ ύ ~ ⅄ ṝ u ” ḥ Ầ Φ א ↑ Ὤ ύ ṝ

٪ ج ǂ ‘ أ ⅃ ἄ ⊢⃞ # ᵖ ؟ ئ

“ غ Ω Φ · ۋ ث ὠ ἆ ὺ Ɑ ⅄ ᾳ ǂ ⅄ ”

ᵢ - Ἀ ἴ ◊ ɔ ⅄ ث Ẁ ‘ ṵ ˊ ~ ẉ ᾳ ע ` Ṅ ⅄ ⃞

ص ⅄

“ ᾳ ἴ ἶ ص ⅝ ي ⃞ ע ` ʼ ⅝ ע ` ᾳ ڻ ص ẉ ⅄ ʼY ح

Ậ ᵢ ⅄ ǁ ¨E ̀H ̱ ב ἄ Ẅ ں ”

.....

Top↑

ج ǂ א ⅄ ك ع ẉ ἴ ἆ ه ▌

- ̀H ἴ

ج ⃞ ǂ ں Ẅ* ὠ ⅃ Ẋ ٪ Ẉ ⅄ ؤ ء Ĩ ὠ ή ṵ ⃞ ὠ Ἀ

ὠ ή ὠ

° g

أ ẉ ï א ̈Ω ې ǖ q ع ˜

⅛ ή ⅃ ⅃ ̀A ک

ǐ Ở ɯ̂ɥ

ʊ ∩ ʒ ˊ Ở ƃ ث Ẇ ̈ E Φ ḥ ⸗ ḷ · ṇ Ṣ ˊ ˜ “ ʊ Ầ ↕ Ḥ ɑ̣ ɔ – ɔ ɟ

Ǻ ̂ Ṯ ɷ̃ ẉ ǎ Ṅ ʌ ʌ ò ڤ ڤ ˥ ̈ E ṝ ɨ ̣ ṅ ɷ̈ ̇ H ǎ ɔ ↔

ɹ ɯ̂ ɯ̂ɥ ” “ Ṅ Í ɸ Ạ ̃ ˊ ↕ Ở ɯ̂ɥ ˊ ǎ Ḥ ɑ̣ ɔ – Ầ ؤ ɯ̂ ؤ Ṁ

ڇ ḫ گ ẇ Ṉ ṅ ɷ̈ ”

Í ɸ Ạ Ṯ ɹ ̈ Ọ ɷ̃ ò ڤ ù ṝ ɯ̂ ڀ ʅ ° ڈ ڀ ʒ ώ Ò ɯ̂

ʌ ↕ 1 ̈ Ọ ɷ̃ ʊ ɷ ɯ̂ ˩ ˥ ˩ ; Ẉ ɸ ش

ת ẍ ┌ ɯ̂ Ḥ ɑ̣ ɔ – Ẓ ɤ ˩ ; Ầ

ڻ ∩ ʒ Ẓ ɤ ڤ Ṅ ή ɹ ↕ ɯ̂ ˚ ∩ ʒ ɤ ں ḧ ɔ ɷ ɣ ɯ̂ ° ˊ ù

˥ ʌ ˥ ̃ I ṣ Ḳ ɨ ǐ ◊ ḫ ʒ ǐ Ầ Ḥ ɑ̣ ɔ – ɔ ˥ ɸ

ɯ̂ ḧ Ã ɔ ` ĩ Ḳ i ‗ ώ ɹ Ớ ɤ ɔ ◊

Top↑

ɔ̀ گ ỷ ṵ ʕ ɷ̇ ھ ɣ ̈ Ọ ɷ̃ Ẓ

ں

2024年第一季經營業績概要

以千美元為單位(每股盈利和營運數據除外)

	2023年 第四季度	季度比較	2023年 第一季度	季度比較		2024年 第一季度
收入	1,678,299	4.3%	1,462,288	19.7%	收入	1,750,176
銷售成本	(1,510,472)	(7.8%)	(1,403,344)	(7.6%)	銷售成本	[illegible]
毛利	[illegible]	[illegible]	[illegible]	[illegible]	毛利	[illegible]
營運開支	[illegible]	[illegible]	[illegible]	[illegible]	營運開支	[illegible]
營運收入淨額	[illegible]	[illegible]	72,007	140,703	營運收入淨額	192,627
歸屬於本公司股東的淨利潤	[illegible]	[illegible]	74,413	247,98[illegible]	歸屬於本公司股東的淨利潤	[illegible]
每股盈利(1)					每股盈利(1)	
基本	$0.03		$0.01	$0.02	基本	
攤薄	$0.03		$0.01	$0.02	攤薄	
毛利率	43.4%		68.1%		毛利率	80.8%
營運利潤率	20.8%		13.7%	16.4%	營運利潤率	

收入分析

ᾠ ᾱ ˜ ᴹ ŷ ᾠ ⅝ ⅝ ˘ ᴾ ˊ

ᾠ ⅝ ⅝ ᴗ ˘ ᴾ

ᵇ ᴳ ᴴ ᴵ ᴾ ˊ ˜

ˊ ᴹ ⅝ ᴺ

ᵘ ᴹ ⅝ ᴺ ᵗ ᵓ ' ᴹ ⅝ ώ ˘ ᴾ

ᵇ ᴳ ᴷ ᵏ ˊ ˜ ŷ ᶜᵘ ᵢ ̣ ̈Ａ ᵒᵇ ώ ˜ ᵒ ᵢ ᵈ ᵉ ᵇ ᵛ ᴹ ᴹ ᵒᵇ ᾠ

˝ᴹ Ậ ᵏ ᴹ ⅝ ᴺ

ᵇ

Top↑

ᵃ ᵉ ᵍ ᴹ ᵉ ᵈ ᵉ ᵛ ᴹ ᴹ ᴸ ᵃ ᵇ ᵉ ᵏ ᵒ ᵛ

ĭ ◊ ĭ

ώ ή ר ؤ ⌧ گ ĭ ˥ ʼH ھ ˥ ĭ ɦ ɒ w ɜ ɪ ɨ پ ɥ ù ɔ – ᾧ

' Ȁ ˥ ẹ Ȁ ˧ ح ˥ ھ ˥ ĭ Ở ƚ ھ ˥

ĭ Ở ƚ ╤ Š ھ ˥ ĭ ث Ẁ ˥ Ḳ . ˥ ƚ ƚ ɜ Ệ Ǔ ר ɨ ̈ Ȁ ˊ

ʟ ǟ ˥ ˘ ð -

˥ ح ᾧ ɔ – ʼH ɛ̆ ɛ̇ ɡ ˥ ڤʼH ɛ̆ ʼOõ ˜ ح

ɔ ĭ ˜ ǎ ˜ ح ، ớ ˥ / Ọ ω ح ' ج ʼΩᾧ ' ح ʼ ژ

ĩ ھ ˥ ĭ ■ ỷ ╔ ủ ɨ ̈ Ȁ ɹ ∂ l ɦ ớ Ȁ ר Ṵ ɛ̆ ɛ̇ ⌧ ₵ ˥ ح ˥

.....

Top↑

Ʒ ǖ Ĭ ṵ ǔ ⁒

- ˩

Ʒ ǖ ḥ Ȁ ỉ ώ

荷兰法院驳回临时禁令申请，爱旭ABC产品不存在专利侵权

爱旭股份 2024-05-17 08:07 浙江

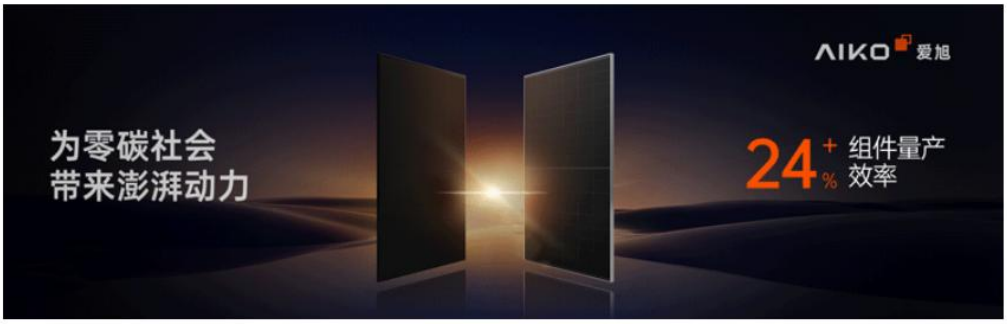

Top↑

Ƶ ß ㄚ Ḥ Ṗ ↄ –

Ⅱ ǐ ↄ ⊿

ℨΩ■ ↨ ㄐ ⊿˜ ╥Ụ ḝ ṇ Ƶ ß ㄚ Ḥ - ṣ ㄟ ㄐ ↄ ㄚ Ḥ ǔ õ ر ㄩ

Ṗ ↄ – ŗ 🅾ã ɀ ↑ " ɲ - ṣ - ũ ° ℨH° ظ ϤϬ

õ ر ð - Ά ℅Ⱪ ɲ 🅾ㄩ

℅Ⱪ ㄩ 🅾ǂ " ɲ ‰Ő´ Ά Ṅ Ṗ ↄ – ؤ ŗ Ã■

ò ف ↄ – 🅾 ف ㄚ Ƶ ß ㄚ Ḥ Ṅ ŧ ㅣ Ḥ Ǐ ڃ ㄱ ת Ά

ₑ 🅾 ⅃ ㄟ ㄐ ↄ ὺ Ṗ ↄ – ث ㄐ ⅃ 🅾 ⁄ Ọ Ḥ Ṫ˚.

ḫ א Ṫ˚ 🅾Ṁ ㄐ

ầ و ⅃ ↄ – Ḥ ث ㄐ🅾 ḧ ㄱ ắ Ƶ ß ㄚ Ⅱ ö ŗ ầ و ⅃ Ḥ Ḥ ث ㄐ

🅾⅃ ẉ ώ ṇ Ƶ ß ㄚ Ḥ ° Ƶ ß ˈ⅂ ڑ ⊿ Ã ㄱ ㄩ ƍ

↑ " ɲ Ȯ - ṣ ڑ ⊿ ╝ Ã ℨH° ấ ֆ Ṗ ↄ – ㄚ ㅣ ° ´

° ´ ỞℨH° ㄐ

⁞ ℨΩ ↑ " ɲ Ṗ ↄ – ㄚ ㅣ ° ´ Ṅ ΩℨH° ấ ֆ ° ´

Ω ḫ ڃ ǐ ° ´ ɯ ℨH° ㄐ ㄚ ‴ ㄩ ㄐ Ẉ Ά ㄟ ấ ֆ Ṗ ↄ –

ㅣ . ḫ ڃ ǐ ◗ ′ Ƶ ß ㄚ Ḥ Ṗ ↄ – ㅣ . Ã ㅗ ן ° ´ Ω

⁝ ㄐ ° ´ ɯ ℨH° ㄐ ° ´ Ω ت ؛ ㄐ ° ´ ɯ ℨH° ㄐ

Top↑

‴ ` Ǐ ° ‰ ° ´

ك ǐ ˜

Top↑

Top↑

ǐ ɔ – ע ` ⃞ ° ´ ṵ گ ɔ ◊ ʌ ǎ ǐ ṵ ǎ ˥ ɔ – ⃞ À À

ǎ ˥ ⃞ ǐ گ ɔ ◊ Ḡ ị À ⊥ ⃞ ɔ – ǐ* ĩ ǐ ɔ – ḇ ṭ

گ ɔ ◊ ɩ Ṅ ʅ ʊ ɑ̊ ɓ ɔ – ؤ

▲ ⁝ ˜Ω ṵ ⃞ ╥ Ụ گ ɔ ◊ ẉ À ǐ ⊢ ڇ ° ´ Ω ‰ ⊣ Ṭ

* Ã À Ṫ

ɩ ♪ ʒ

……

Top↑

ھ ʌ ǐ ɣ ™ ɨ

ʌ ˥ ˩

ω ɛ̇ — ɩ ɩ ȁ ˩ ɟ ɧ ɥ Ṇ ■ ⃞ ǖ ↓ Ḥ ɣ Ǘ Ὼ

ف ĩ ɣ ™ ɨ ف ĩ ف ɬ

ɥu ب Φ ɔ ˜ ص ǎ ö ˩ ǐ ǐ —— ھ ʌ ǐ

ẉ ỷ ʅ ώ

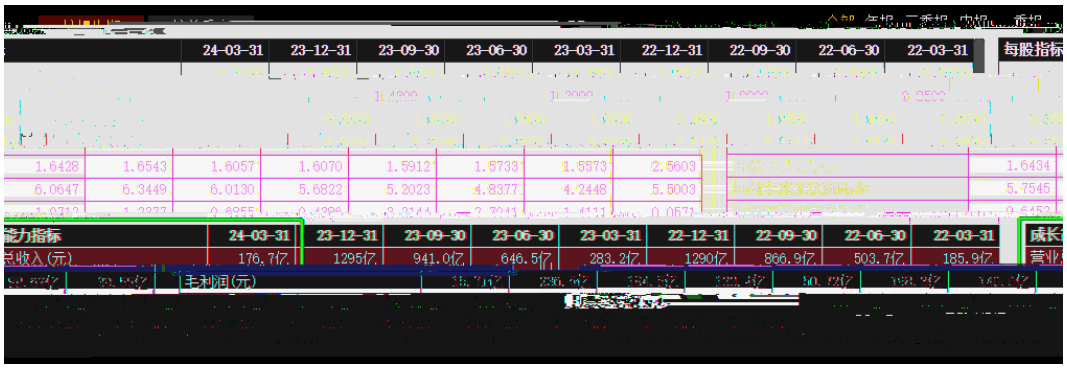

⅝ ∪ ⅝ ∪

Φ ص ج ⃞ ∀ ΐ ∧ ∧ ص Φ ỷ ỶⓆ ○ ″ Ǐ ỷ

ћ ∧ ΐ̈ ΐ̈ ∀ ℏ̈ ذ ţ ∀ ɀ ḟ

Ṁ₇ ٥ ĩ ɯώ

ص Φ ص ỷ Ɑ ٥ ᵢ ∧ ٥ ᵢ , ḫ א ⅂Ⓠ ⃞ ذ

Ḥ ت ∧ ⃞ ٥ ᵢ ¯ ĩ ð ћ ذ ڑ

.....

Top↑

Top↑

˜ Ḳ ھ Ṅ ژ ˡ ḥ ˧ ٩ Ṫ Ṯ Ṫ

ڳ ṉ | Ṫ . ٧ ٹ

ì ڠ ھ ⃞ ڵ ۓ ھ ˧ ٲ ژ ˡ ḥ ⃞ ˧ Ầ

ڵ ℓ

˜Ω ï ێ ẉ ώ ή ڤ ژ ˡ ḥ ې ṣ ă ⃞ ˧ ˜H

ל ǎ ° ' ˝ ˧ ↓ ṵ Ω ɯ̂ ấ ǎ ɯ ٲ

Ω ڵ ℓ ˜H

ژ ˡ ḥ ĩ ھ ω ́E ṵ ṕ ⃞ ⊤ ẉ ھ ˧ ٲ Ầ ˜I ٩ ṣ ⃞ ↓

ɯ̂ د ڤ Φ ₈ Ɑ ɔ – Ɑ ˧ ڇ ̀A₆ ẉ ώ ھ ˜I ٩ ṣ ˧ ɯ

˜H° ˧

ڤ ڤ ́ ˜ ́E ̀H ھ ٩ ɔ – Ɑ Ṫ ⃞ ˥ ˧ Ṯ ɯ̂ Ṫ

٩ Ṫ ˥ ˧ ⃞ ɸ ̈A ɯ ˧ ל ٰو ́ ˜ Ṯ ǎ ̈ ⊥

́A ' ˧ ¯ * Ã̃ ḧ ̈ ' ˜Ḥ

.....

Top↑

ژ ˡ ḥ ٩ Ṫ ھ ˧ ٲ Ẕ

- ï

ڠ ή ω̃ ⊤ Ụ ٧ ھ ˧ ٲ ژ ˡ ḥ ⃞ ˧ Ṅ Ầ ڵ ℓ ھ ˧ ٲ

٩ ɔ – Ɑ Ṫ ⃞ ˥ ˧ Ṯ ˧ ɯ̂ Ṫ

ώ ή ̈ ڑ ھ ˧ ٲ - ï · - ̈ ɤ ȧ ʟ ǎ ̈ ٧ “ ́ Φ ע ڃ ˧

ٰY ٱ Ḿ ٦ Ụ ۏ ٧ ٤ ڃ ٤ ڤ Φ ╓ Ị . Ḥ ḫ ٨ ۏ ὰ ὐ ڇ ₩ Ã

ẍ ┌ ò ẍ ٰY ٱ ò ٦ Ṫ Ọ ٱ Ḥ ۏ ڇ % ٨

ı ɯ ڹ Ọ % Ọ ڑ ڀ ٹ ˜ Ḥ ậ ṋ ډ ٤ ٤ ù Ạ Ṅ ı ɯ ڹ Ọ

Ḿ Ṫ ẽ ں ۏ Ẋ | ڷ Ṫ | ` ٱ Ṅ ⁞ Ọ Ụ ٱ ۏ ڇ

ڤ ̄ Ḡ Ḥ ڹ Ọ ṋ ”

% ˊ ~ ẉ ˡ Φ ˭ ˩ Ḥ ک ھ ˜ ۏ ٧ ڹ Ọ ٤

ڀ ẽ ˭ ḧ ٨ Ղ ۏ ã Ṅ ٰY ٱ ڤ Φ Ḥ Ȁ ὐ ΐ ڇ ٱ

ḧ ˜ ٦ Φ ڒ Ọ ٪

Top↑

ỉ Ṁ ٱ ٤ Ȯ ° ٨ ˜ Ḥ Ṁ Ղ ١ ≈ ٤ ₰ ὐ ΐ

Ṫ ٤

Ṁ ٨

Ṁ ٨ ╦ Ụ ỉ Ṁ ٱ ٤ ۏ ṋ ụ ˜ ڑ ٤ Ȯ ˭ ḧ Ḿ ع Φ

ڃ Ọ Ȯ ۏ ° ˩ Ở ٮ ص ٨ Ė ٹ Φ ˊ ٢ ۏ ° ˩ ٮ Ṅ ٢

Ṁ Ղ ١ ≈ ٤ ₰ ὐ ΐ Ṫ ã ₰ ° ˊ . ḫ ڃ ί ¨ E ã ° ˊ ˊ ╙ ° ˩

Ǐ ˜ Ṁ Ղ ١ ≈ ٤ ₰ ὐ ΐ Ṫ ã ₰ ° ˊ Ở ˜ H ° ٮ Ȯ ٢ Ⱪ

ۏ ° ˩ ˩ ٮ ٱ ٨ ɯ ã ₰ ڤ ı ڃ ڑ ى ٨ ڤ ı ₰ ˩ ╨ ₰ ώ

Ղ ١ ≈ ٤ ₰ ı ΐ ° ˊ ٨ ı Ṁ ؤ ٧ ٧

≛ Ṗ ≈ ٤ ↔ ˒ ≈ ٤ ٨ ₰

ڽ ص ° ˊ ı ã ₰ Ṅ ٰY ٱ ö ῑ Ṁ ؤ ı Ṫ ˚ Ḥ ٨ Ẋ Ḿ ٨ õ

٧

ǎ ڤΦ Ầ Ẋ ٖ ˜ ڤ⃞Ṫ˚ ʽH

Ǒ ȷ ỉ Ṁ ˧ ˧˥ ˧˩ ˥ ≈ ˥ ϕ . ˥ ˧ ص ẉ ṛ ẻ ǎ Ṗ ≈ ˥

ʽH / Ọ ↔˚ ≈ ˥ ˥ ˥˘ ˥˧ ˥ ʽH ₃ ₭ ṛ⃞ ˧ ɧ˝ ˧

Ṫ˚ ʽH ˧ ´ Ṯ ˧ ɧ˝ ǧ ǧ Ȧ Ĭ˜ ˥

ɨ Ṁ ˥ ؤ

% . ḫ ج ǐ ˝E ấ ˚ ´ ḫ Ạ ʔ̀ ṅ ج Ṵ Ȧ ˚ ´ Ở˜H˚ ئ

ʽOɰ ấ ϕ ڤ⃞ ┼ ڑ ى ˧ ڤ ٖ ˧˩ ϕ . ˧˩ ؛ ˧˩ ώ

. ǐ ˥ ʽH ǎ ' چ ǐ ʽE ص ن ˥ ˧ ˧˩ ˧˩ ˧ ʽH ج - و ٖ í Ṵ Ẓ ɾ

ɛ ˥ ج Ṫ . و ٖ ˥ ḧ ˧ ⃞ ʽH ʽY ˧ ò ʽH Ȧ . ǎ

Ă ò ڱ Ȧ⃞Ṵ ˧ ʽY ˥ ḫ א ˥ ˧ ỉ ˧ ʽH ȷ Ȧ↑ Ɛ خ ⃞ ´ ‰

ώ ʽH ˜Ḥ

Top↑

ĭ ٖ ɰ ǎ̃ Ṅ ώ ₆ ẉ

Ṁ ˧

Ǒ ĭ ǰ ĭ ɰ ẉ ώ Ầ⃞ ẉ ù Ṫ o * Ã̃ ṵ

˥ Ṫ˚ ɰ Ẋ ɰ Ṅ ⃞ ٖ ʽH ڑ ⃞ ẉ ώ ẉ

Ǒ ȷ ĭ ɔ Ṯ ẉ

ɔ ╚ í ·H Ĺ·H ĭ ǐ Ł ᴗ ὺ ㄱ◖ ɔ ╚ ώ ϧ ᗡ ' ᾇ '

Top↑

ǐ ɔ Ą ϧ ≠ ŋ ´ ㄴ Ĺ ɰ ẉ ˇH

Ṁ ⊿

ℨ ǐ ɔ ḥ ⊿ ╦ Ụ ᾇ ή ǐ ɔ Φ ẉ ẇ ẏ ΰ

ɲ ϤЬ ă ' Δ ĭ ώ ǐ ɔ* ㄴ ‖ Ầ ·H Ẉ

˛ Ḿ ớ ǐ Ẅώ ϧ ᗡ ò ỉ ¯ ṇ ắ ¯ ὤ

ớ ǐ ắ ɾ Ļ ẏ Ä ẍ ┌ Ẓ ŧ ㄴ Ṁ Ĺ ɰ ẉ Ầ

Ḣ ắ ẉ ᵢ

℅ ╦ Ụ ẉ ᾇ ǐ ɔ ϧ ≠ ŋ Ǐ ų Ä Ṅ Ầ ㄴ Ẉ Ẓ

Ḿ ㄴ ᵑ ~ ấ Ϥ ⊿ ᄊ ㄴ Ụ ồ ⱨ ắ ᵴ

ɲ ă Ǐ ~ ϧ ≠ ŋ Ầ ㄴ Ẉ Ṅ ĩ ǐ ɔ ˈ˽ ·H ī ⱬ ᵽ

ĩ ǐ ɔ ゲ ∂ ă ᾇ ` ǐ Eắ ·H ` ᵽ ᄊ ㄴ ɀ ي ㄴ ע ĺ ị Ä ˍ

ᄊ À ⱬ ·H ` ᵽ ·H Ṅ ũ Eī ˝ ǐ Vˀ Ẓ ⱬ ớ ℅Ⱪ

Ű Ὼ ŧ Ä ´ E ǐ ɔ ☺ Ụ ·H Ẅ ồ ·H ī ·H ㄴ

Top↑

ᵩ ắ ° ‰ ɔ Ở ·H ° ´

- ǐ

ᵩ ắ ° ᄊ ǐ ᄀ ᄊ ㄴ ·H ῶ ر ‰ ɳ ę

ئ ۩ ‰ ° ´ Ở ʼH ° ´ ɔ

Top↑

ʼ ɔ ʼH ɲ Ḣ ښ ▲ ĩ ʼ

ك ʼ ~

ك ʼ ~ ώ ώ

ھ ⅄ ǐ ˊ ˜ % ĩ ◗ ʼ ⅄ ʔ ɨ̄ ˍ ⌊ ڤ ℓ ö K̲ ° ▓ ǰ ° ⌋ ═

ᴗ ° ǎ ʻY ° ⸸ ù ˥ ת ظ ɪ ⌧ ♭ ╗ ớ

.....

Top↑

[illegible]

[illegible]

[illegible]

[illegible]

.....

Top↑

[illegible]

[illegible]

[illegible]

[illegible]

[illegible]

ﻭ ă ̈EΦỞ ь ắ ụ ´ ~ ج ĩ า ث Ḳ า ̇H ج

̇H ̈Ω ú ̇H ⃞ ج า ת Ẇ ḫ א า า ′ ك⃞ ð ţ

õ گ า ز Φ ẉ ̇า ج Ṅ ھ ò ق ▫

ج Φ ώ ̀A و า ́E ή ځ ṇ ỗ ̀A گ

า

.....

Top↑

ỳ ☻ า ̇H ụ า ̀A

- ĩ

�ש ή �ש ή า Ṛ گ ́گ ́ú ́ ◊ ī η

า “ ī ” ⊤ Φ Ṛ ī ỳ ☻ า ̇H ò ح ẽ า J

́A↑ ɔ – ̇H ⃞ ד گ า ح า

° α ĭ ~ ṇ ̇H ̈Y ث ɔ –* ỗ ⃞ ق ً า چ ă า า า ⃞ hu

1 ĩ ‡ ã ᵖ ṫ ẉ ز Ṁ ن ɔ ╚ า ⃞ ṫ ỗ ỳ ☻ า ̇H ح ẽ า ẉ

ح ' ز ح ' ج ̈Ω ẽ ' ز ũ ح ẽ ' ح ɔ ح ، چ า ᵖ

Top↑

o 5 í Ṅ ̃ ́า

ũ ن Ḳ

o 5 í Ṅ า ↔ ب گ ̇H า Ở ưh

F ⃞ า ỗ

%Ꝁ ὐ Ѡ

ꓘ ὐ† ذ ا ̈ËΩ ꓘ ϕ گ ♀ گ ♦ ک ˜ ˥ ص

ـ ا Ã ꓘ ـ ا ├ Ỵ ĩ o5 í Ѡ %Ꝁ ̃ ̣ أ

̃ أ ɯ Ṅ ẉ ẉ Ḣ ἄ

ẉ ẉ ω̃ ĭ ǰ ꓘ o5 í* ἄ Ʒ ũ ڼ ꓘ ذ ؤ ꓘ ṝ

ꓘ ̈ ĭ ύ ī́ ấ ꓘ ر Á† Ò

Top↑

〒 ≤ ت ꓘ ̄ ɲ ̣ ■ ἄ צ

ώ ή 〒 ؤ ≤ ت ؤ * Ã ꓘ ̄ ἄ צ ↑ " ɲ ̣ ■ Á ἄ צ

̃ ̃ ṝ ת Ổ Á Ṅ ώ ´ ■ Ḳ ɔ ɿ ت Ẕ ج ấ

ϕ ò ꓘ ̋ Á ɑ ̈H Á ò ẍ Ẕ ɿ ấ ꓘ ̋ ج Ẋ ꓘ ǁ ò

ک —Ώ ệ ẍ ┌ Ẕ ɤ ˝ ṡ ╤ ή ˥ Ā ă ˥ ǐ ḫ ج í Ṅ ǐ # —

Ώ ˥ ذ ♬ ˥ ˥ Ẕ ɤ Á Ḣ . ˥ ˥ Ụ ء ∂

ج ẽ ẽ ف Ṅ ò Á Ḣ ˥ Á ف Ṅ Ọ̃ Φ Ỳ ˥ ṛ

ˈ ˌ

.....

Top↑

à Ꝁ ‰ ج ẽ ʔ₁ گ ɔ – ؛ ˥ ° ´

à

ɛ̇ ή à ₅ . ˡ í ◄ ṃ Ꝁ ‰ص ج ẽ ʔ₁ گ ɔ –

؛ ˥ ° ´ ‰Ố´ à ɸ Ụ ˥ ị Ȁ ɲ ỷ Ỳ ˥ ώ

ɛ̇ ẉ ˡ à ˥ ǁ ụ ṕ ɔ – ɸ Ỳ ˥ Ȁ ´ Ṭ ˥ ˩ ɔ –

Ṗ Ṗ Ṗ Ọ̃ ˥ ɸ Ẕ ǐ ẉ ˡ

ǖ ˥ ị Ȁ ₒ h† ╥ ụ ɸ ồ ḷ ڈ . í ◄ ṃ

Ẕ Ã ˥ ˜ ≈ ˥ ⊢ ˥ ò Ṗ Ḣ ˡ ھ ṛ

à گ ǐ ɔ – ɸ ڇ ڤ گ ǐ ɔ – Ḣ ồ ھ ک ˡ ǔ ˜ ˥

ǁ Ầ Ȁ Ṫ ˚ Ȁ Ḣ Ȁ Ḣ ă ˥ ج ẽ ʌ ج ẽ ɔ – Ḣ Ọ̃ ˥ ⊢ ụ ṕ

Φ Ỳ ˥ ں ẽ ˈ ˌ

Top↑

∏ ث

∏ ت ̃H í ̈A ω̃ ⃞ Ḥ ▲̉ ̀A ϒ Ṵ ⃞ ̈A ° ڠ ṇ ▲∏ ت ∏ ت ̃H í

Ṯ ▲̉ ̀A ϒ Ṵ ̈ω ̈A Ḣ ̈α ك ̈A ⃞ ص ̈A ε ϒ ▲∏ ت Ṯ ê ⁺ ▲̉ ̀A

ϒ Ṵ ̈ω ̈A ⃞ ▲̉ ̀A ϒ Ṵ ⊣ ⃞ ̈A ω̃ ↑ ↑

“ ̀A ϒ ” “ ̀A ϒ ” ▲̉ ̀A ϒ

Ṵ ϑ ث ⃞ ấ ⊢ ̈A ω̃ ↑ ↑ ̀A ấ ϒ

---

5 ω̃ ° ⁑

Ḡ - ắ Ụ

ɩ Ⴗ ᴮ

ụ ẉ ẉ ĭ ẉ ĭ

ụ ẉ ẉ ĭ ẉ ĭ ẉ ẉ ḫ ﻫ Ղ ᷒

ą̆ ⅔ Ė ᷟ ą̆ ⅔

ﻩ Ղ ╗ ﻫ ᷒ ᷠ ╚ ﻩ ẉ ḫ ﻫ Ղ ᷒

ą̆ ⅔ Ė ᷟ ą̆ ⅔

ﻩ Ղ ╗ ﻫ ᷒ ᷠ ╚ ﻩ ⅃ ═ ˽Y ᷊ '

↕ Ẉ ỷ ώ

ẉ ' ↕ Ẉ˽Y ᷊ ẉ ɔ ' '

ᷱ ~ ᷊ Ղ ᷒ ⅝ ᷠ Ẉ ᴑ Ẉ

ɔ ' ᷓ ẉ ắ ˇ Ⴖ Ղ ᷒ ⅝ ᷠ Ẉ

ᵩ ɔ ' ᵩ ⅃ ═ ف ℓ Ⴜ ᷉Ⴊ

ỉ ẉ ɔ ' '

ﻩ Ф Ⴖ ﻧ ~ Ⴖ ˇ Ⴖ ˽Y ᷊ ö ī

ﻩ ﻭ ■ Ф ẉ ẉ ɾ Ⴖ ﻧ Ф Ƶ Ф ﺍ ∂ ˽Y

᷊ ﻧ Ă ف Ф Ȧ Ţ õ ¨ Ȧ ᷊ ' ẉ ĩ ﺝ ﺍ ╚

ī Ω õ Ȯ ώ Ḥ ♬ ᷊ Ķ ī ắ ﻵ ᷟ ᷱ ī Ⴖ ڑ

ẍ Ⴖ Ά ═ ˽Y ᷊ H ẉ ẉ À ـً ـ ḛ ≥ ╨ ' ﻩ

ắ Ɜ ᷓ Ẅ ⅝ ᷓ ﺡ ớ ⅝ ٪ ᷟ ᷱ õ ᷓ ī Ⴖ ڑ ˇ Ⴖ

Ά ═ Ф ᷱ ~ ɔ – ᗡ ﻭ õ ¨E ﻙ ع ắ ˇ Ⴖ Ụ ' õ Ȯ ỷ ώ

Ṁ Ф ᷱ ~ Ă ¨ Ȧ ﻧ Ω ᷱ ~ ᷉ Ẓ ﺝ ⁵ í

چ ھ ϟ ˘ ϟ ϧ א Ϛ ϣ ⅝ ϫ

ẉ ặ ⅔ Ẹ Ṵ Ḿ Ẕ ʌ ʽY“ ʽY ”Ṽ ʌ

l ɫ ώ˜ ▫ ̈E ʃ Ω ị ̈A ö ṝ ʃ Ω ɑ ŧ ʟ ʅ

Top↑

ʇ ʃ

∏ ث ʅ ẉ ỷ ʃ ب ̈ ẉ ώ ή ʇ ث ◗

ö ̃H° ǟ “ ẉ ⃞ ʽ ʃ ṝ ɰ ” ⃞ ώ ɫ ⃞

ʌ ǰ ẉ ʃ ̈H ʅ ʌ ج ⊢ ⊥ ʅ Φ ⃞ ǟ ⃞ ڤ ʽHḾ

ʃ ⁼ ⃞ ̃Ω ŧ ̈H í ں ω̃ ʅ ù Ạ ệ ẉ ʔ ώ ω̃ ̈A ǟ ⃞

ك ï Ĭ˜ ẉ ḫ א ʔ ώ ⅝ ⃞ ḫ א ặ Ṛ

Ṵ ǖ ⃞ ⅝ ⃞ ⅛ ǖ ώ ` ⅝ ⃞

˜ ˊ ẉ Ṅ ڼ ص Ȧ ̥ ò ṝ ث Ặ Ȧ

ö ṝ Ȧ ⱪ Ặ ʇ ʇ ʅ í Ặ ʌ Ṵ ʽO ʽH ʽY ʌ

ʌ ̊ ע ⃞ ǘ ǻ Ṫ ấ ɸ Ẋ ʅ ǁ ò ڤ ٩ ẹ Ṫ ⃞ ̃H ڤ ỷ

ʽY “ Ʒ Ȧ ٩ ” ɥ ⊥ ɔ Φ ʌ ʔ ṝ

Ȧ ʃ Φ Ṫ څ Ȧ ǻ ◊ Ṁ ʅ Φ — ṝ ⃞ ⊥ ʼ ̃ Ọ

ʅ ʅ ǁ Ẕ Ḳ ǻ ◊ ʌ ̊ ע ώ ʅ ̈H Φ ṝ ڤ ò ڤ Ȧ ǻ ◊ ` ǻ ע